

REGIONE PIEMONTE | PROV. TORINO
COMUNE DI ARIGNANO
 ALLEGATO ALLA RICHIESTA ESAMINA P.E.C. DN2 "ZONE DI INSEDIAMENTI PRODUTTIVI DI NUOVO IMPIANTO":

UBICAZIONE: VIA BORGO CREMERA STRADA PROVINCIALE 119 KM 4.250 ARIGNANO (TO)

LA PROPRIETÀ: FAVARO MARIO & C. S.N.C. VIA BORGO CREMERA 33/A ARIGNANO(TO) CAP 10020 P.IVA 06227640015

OGGETTO: PLANIMETRIA 1:500
 SEZIONI TRASVERSALI 1:100
 PIANTE 1:200
 PARTICOLARE 1:100
 ZONA UFFICIO - SERVIZI IGIENICI 1:200
 PROSPETTI 1:200
 FOTONSERIAMENTI

DATA: AGGIORNAMENTI 10/03/2014
 25/03/2013
 REPERIMENTO PARERE FAVOREVOLE DA PARTE DELLA C.L.P.F. DEL 01.07.2013

LA PROPRIETÀ: IL PROGETTISTA

PLANIMETRIA

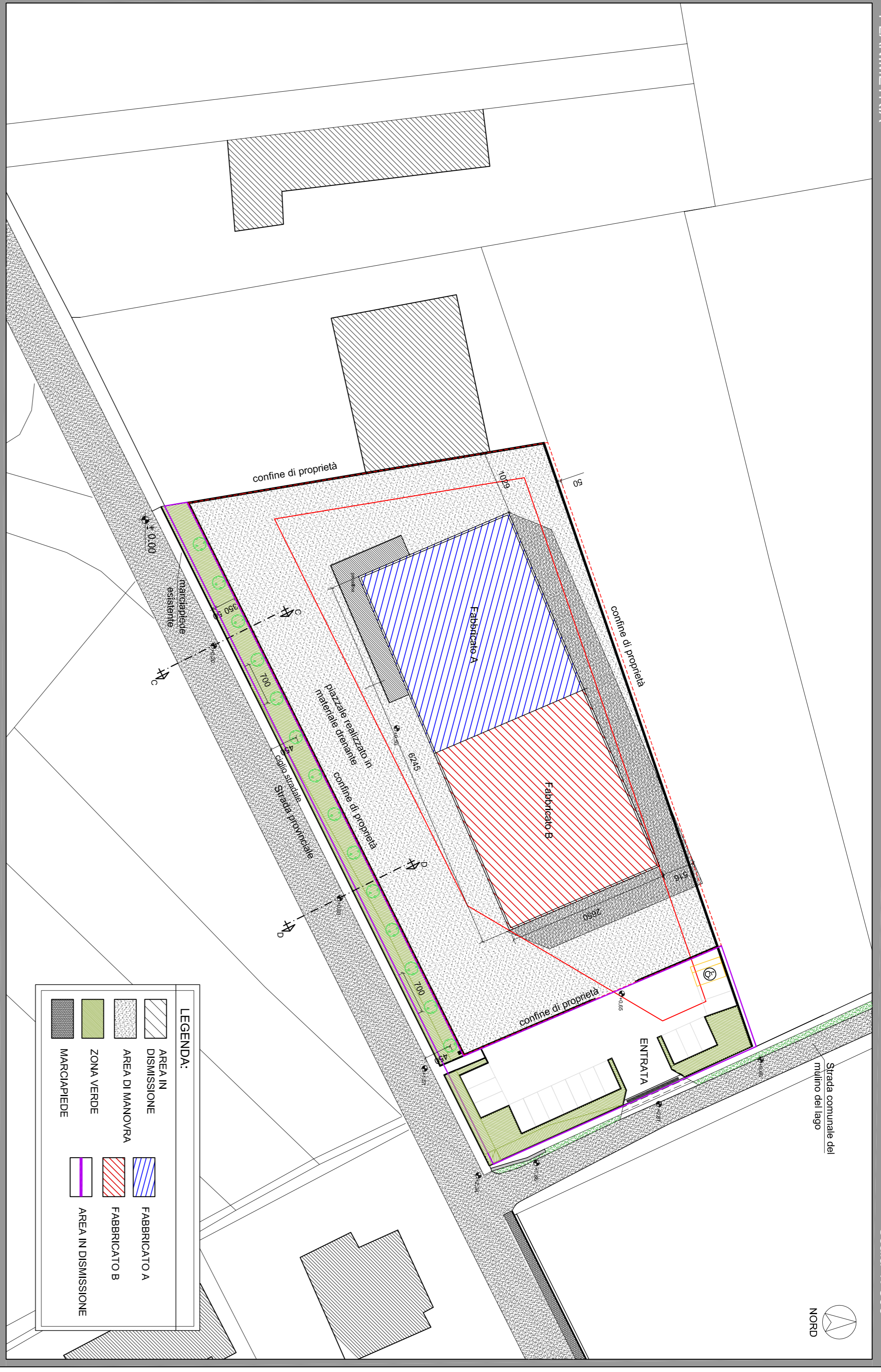

PIANTA

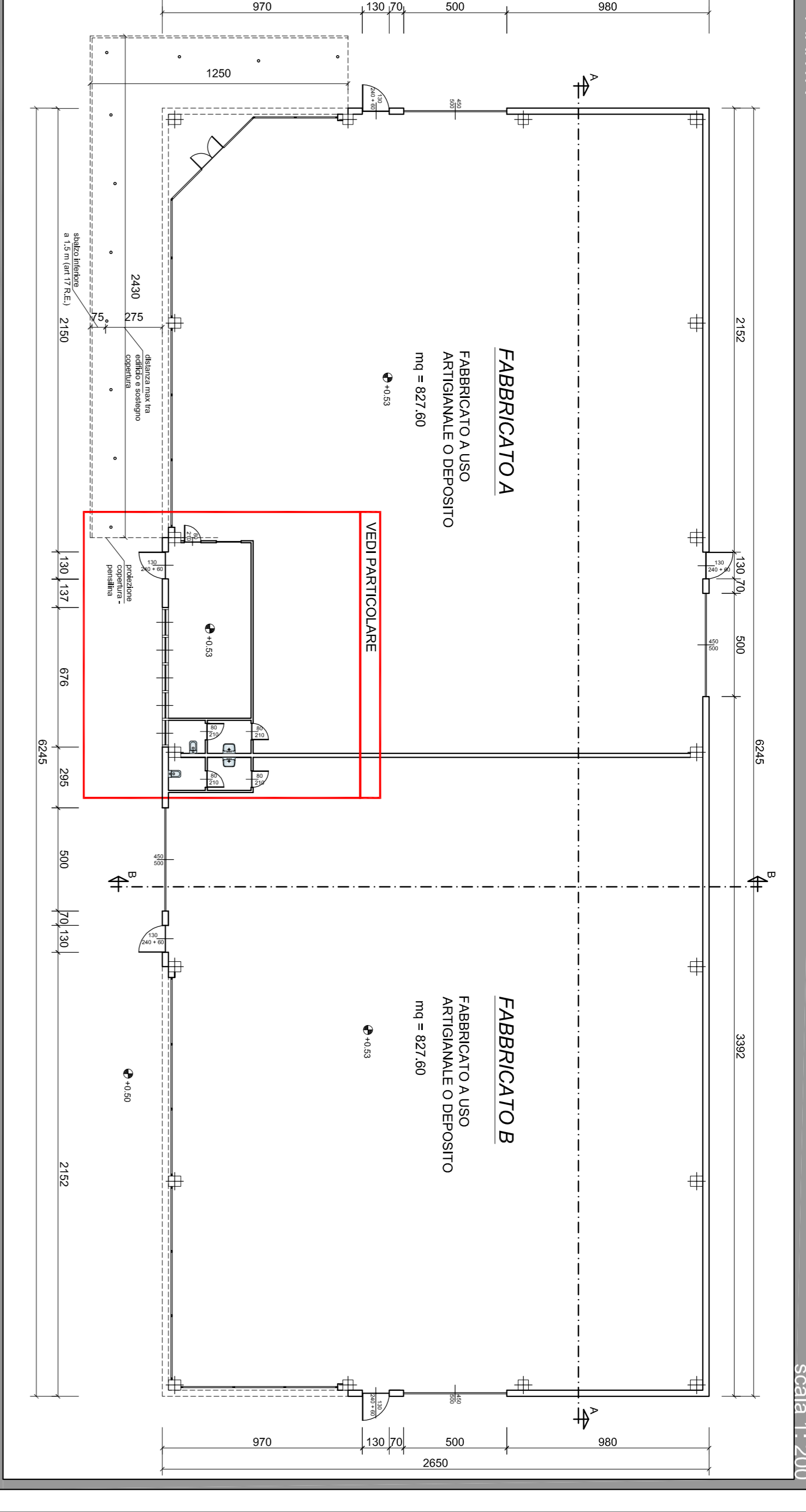

PARTICOLARE ZONA UFFICIO - SERVIZI IGIENICI

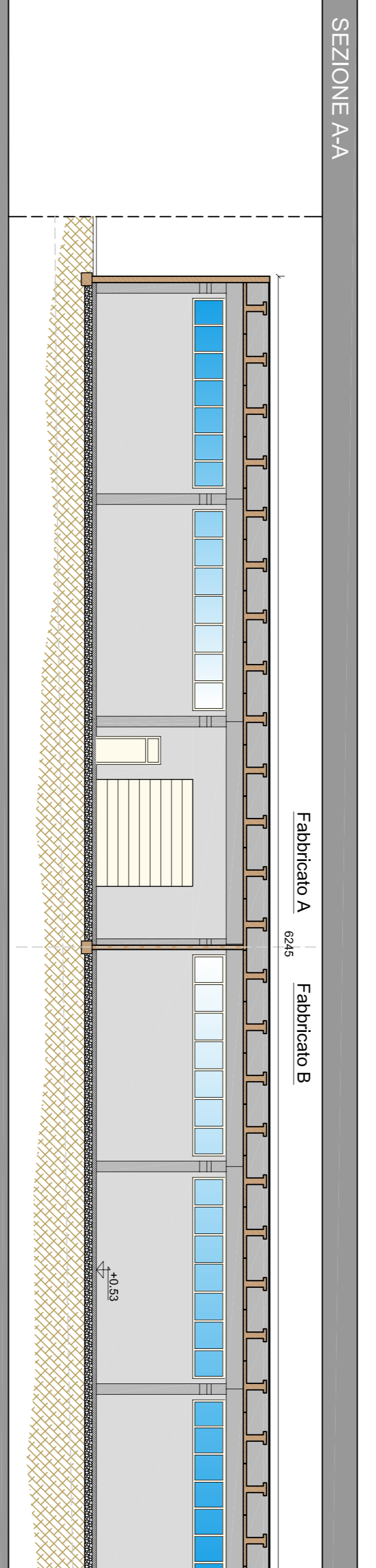
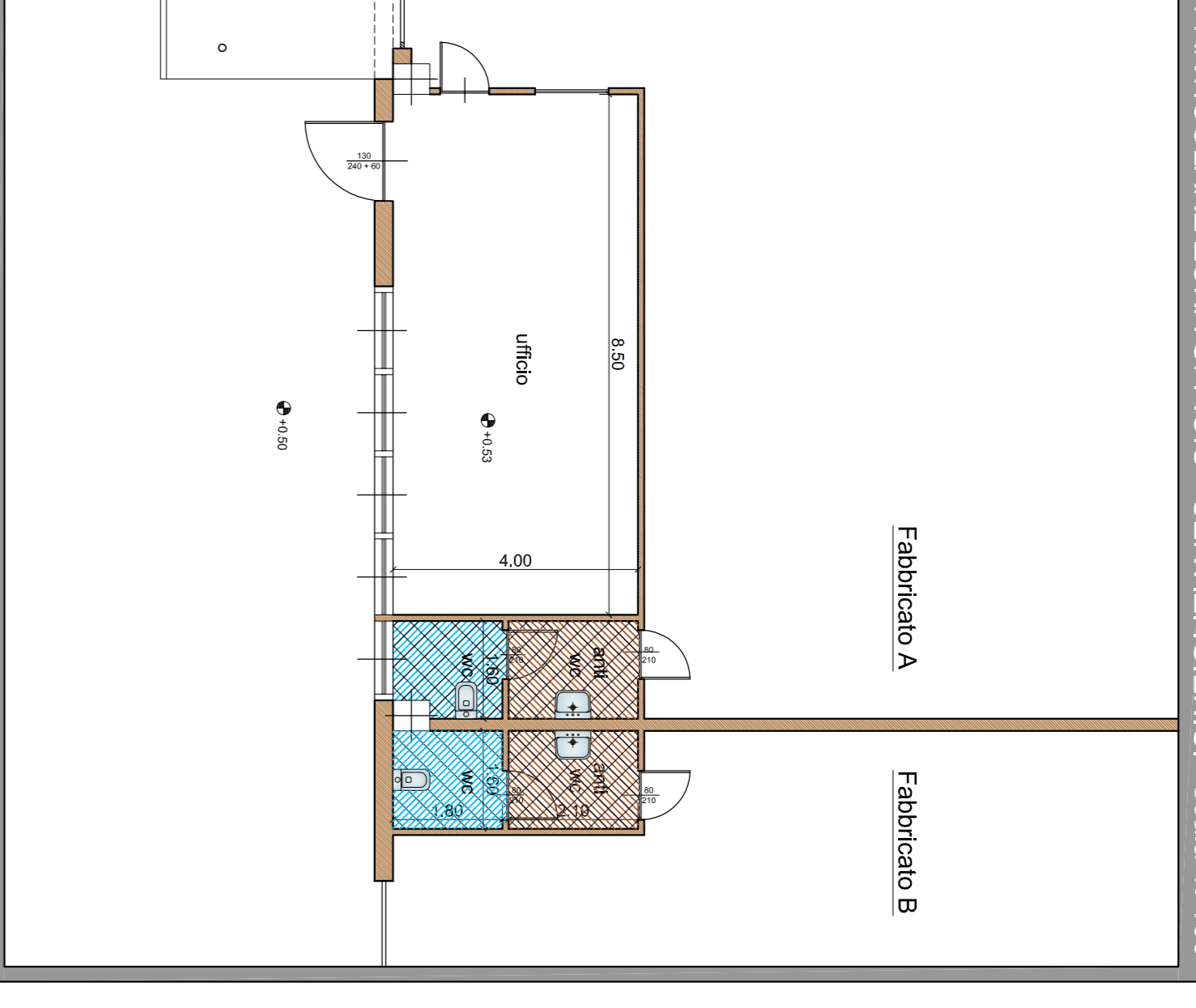

SEZIONE STRADALE C-C - stato di fatto - scala 1:100

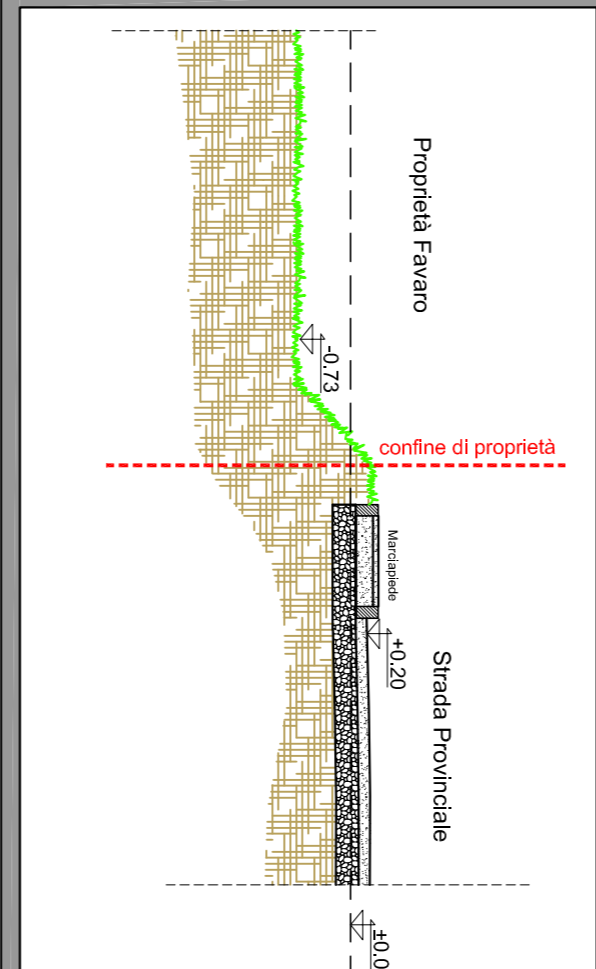

SEZIONE STRADALE D-D - stato di fatto - scala 1:100

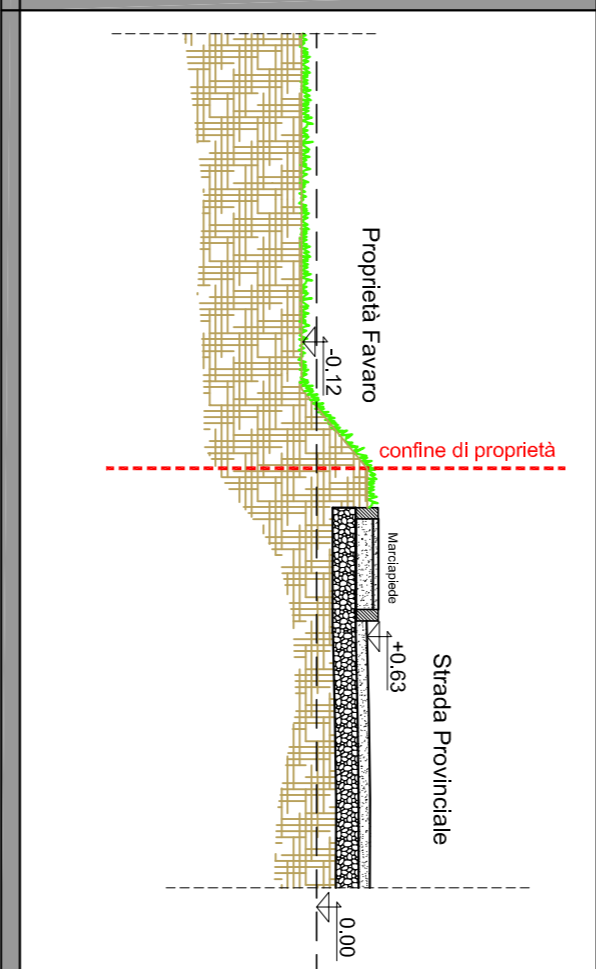

SEZIONE STRADALE C-C - stato di progetto - scala 1:100

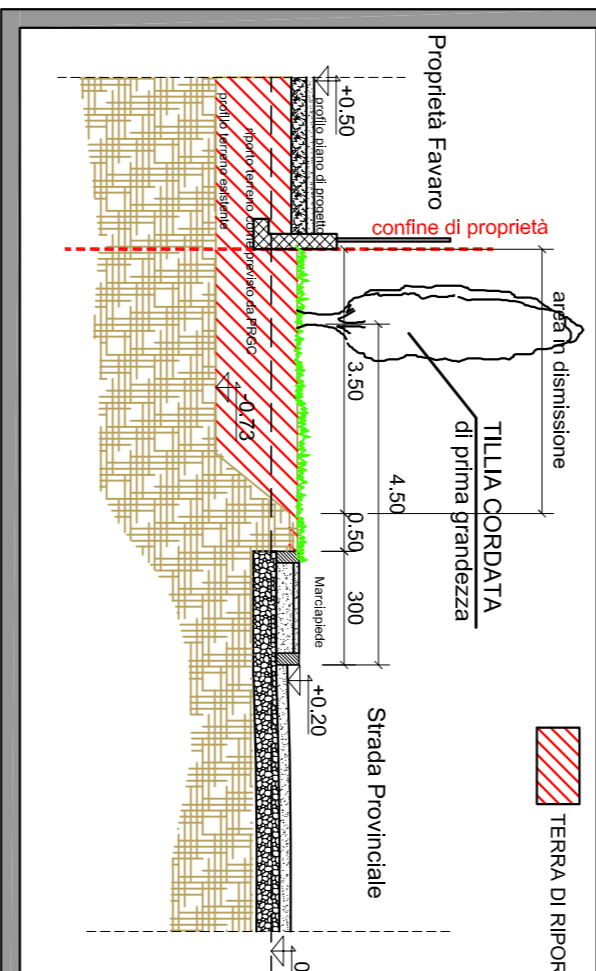

SEZIONE STRADALE D-D - stato di progetto - scala 1:100

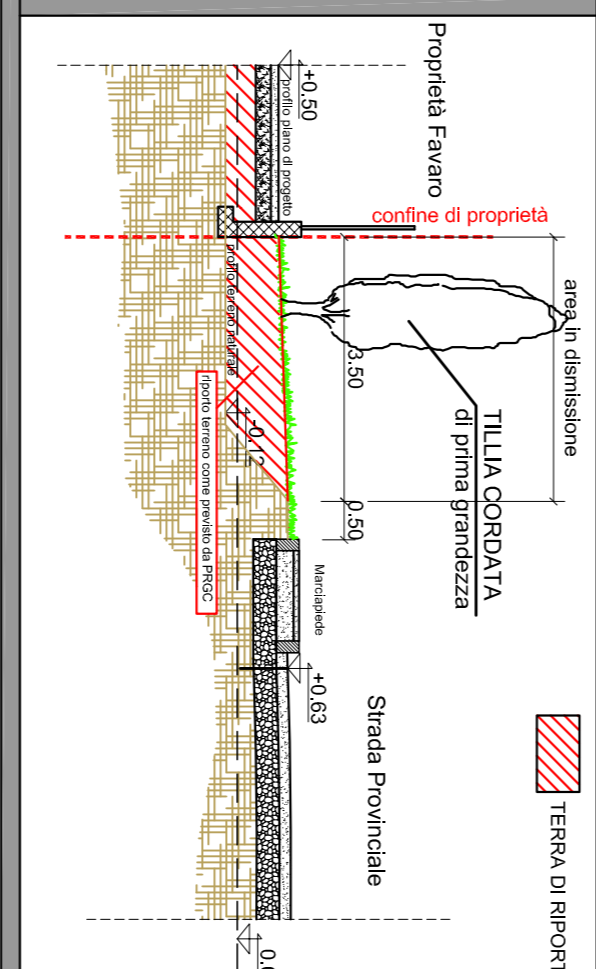

SEZIONE B-B

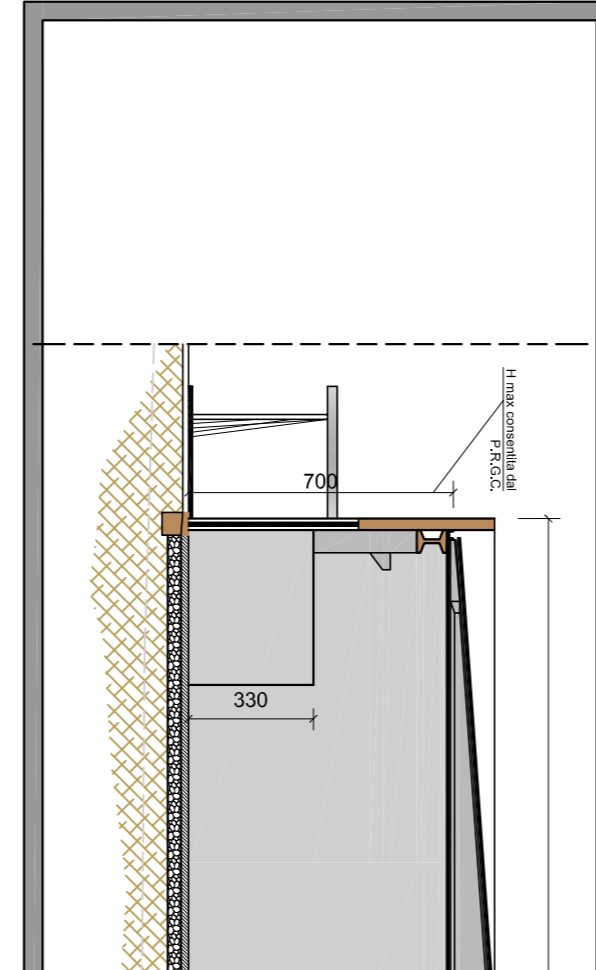

PROSPETTO parallelo strada statale n. 119

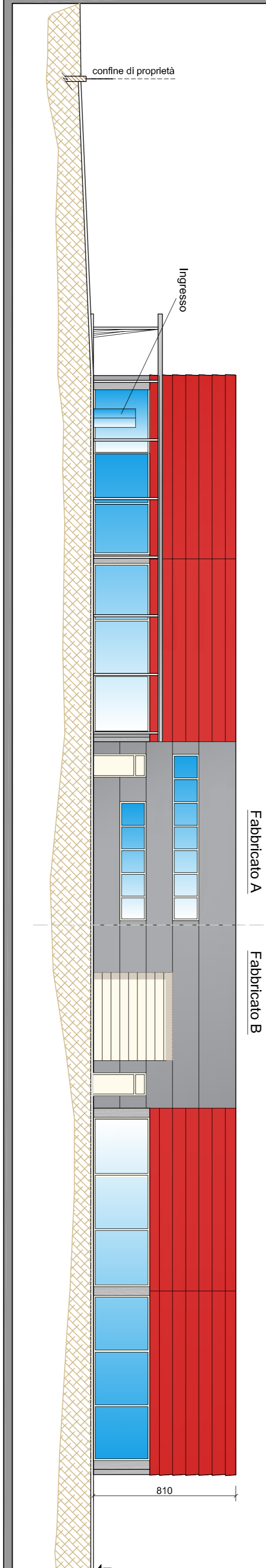

PROSPETTO laterale - Fabbricato B

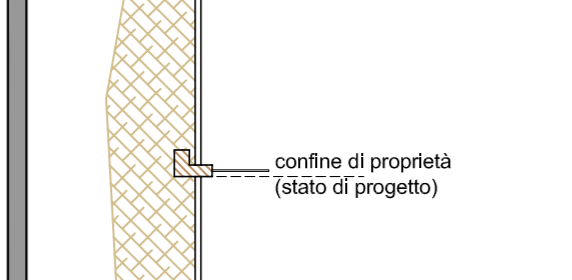

PROSPETTO laterale - Fabbricato A

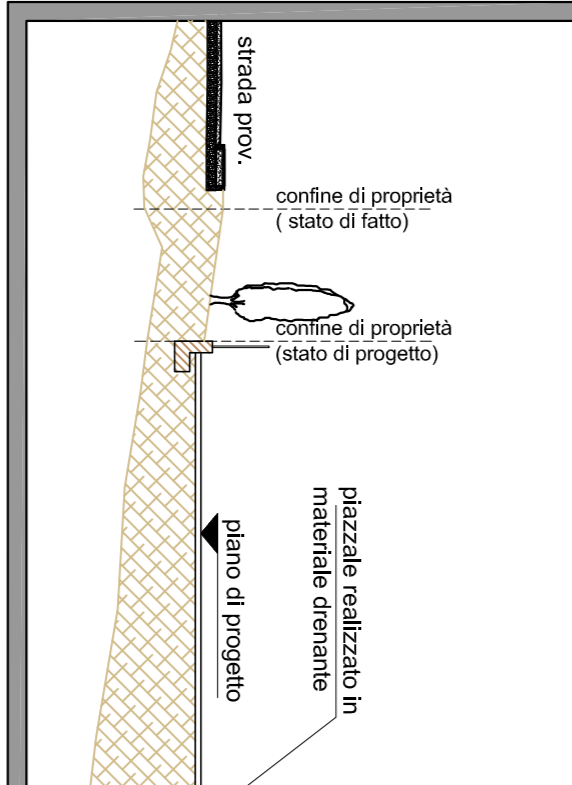

PROSPETTO RETRO

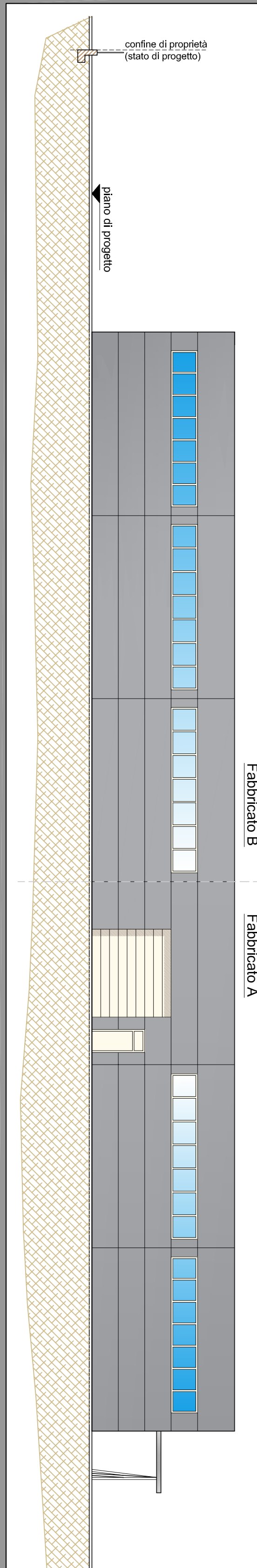

PROSPETTO laterale - Fabbricato A

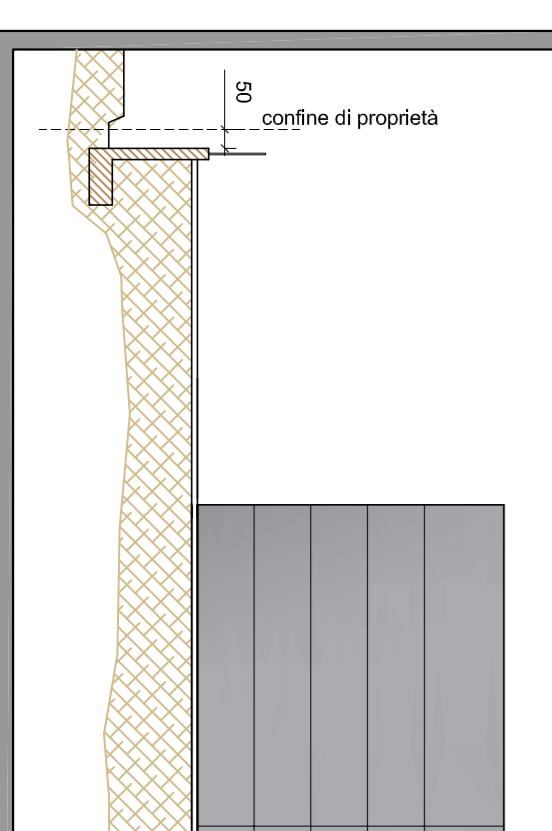

FOTONSERIAMENTI

FOTONSERIAMENTO 1 - Lato strada provinciale 119



FOTONSERIAMENTO 2 - Lato strada Comunale

